第九千七百九十一號

叻報

The "Lat Pau" Chinese Daily Newspaper.

德律風三百三十號　Telephone 330.

本館在吉寧街力門牌十一號

PRINTED AND PUBLISHED FOR THE PROPRIETOR BY ... AT NO. 11 CROSS STREET, SINGAPORE.

ALHAMBRA

驚奇嗎嘝影戲廣告

啟者特字通知 諸君共鑒本班由亦不畢月一號起遷往鄰居爲戲場而仍由奕芝律出入因爲本班主人急欲在乎現在原址建設新屋之故現在暫用之戲場凡園各號椅位俱設電燈電扇其路線由奕芝律出入而特別鋪填紅毛泥滘當大雨時摩多車碼中乎 由奕芝律入直至本班大門而出奕女律凡園官位一號二號三號椅設有新到新式可開可合之交椅其餘二角半及一角之椅位亦已另換新椅利便異常 茲本班定於廿五號即本禮拜六晚起開演新戲名曰威力此戲甚久計有五捲之多同演者二十二人其妙處不能言喻再此戲不過在坡開演六晚即將他遷 諸君有賞奇之癖者祈早惠臨幸勿交臂失之也

官位每椅銀二元　留存位每位一元半

一號位收銀一元　二號位收銀五角

三號位收銀二角半　四號位收銀一角

英一千九百一十六年八月一號

小坡電影戲班嘝南噶嘝播戲 啓

PALLADIUM THEATRE

啟者特字通知巴勝黏乃新設戲園坐落鳥節律與東陵巴虱相對此園建設大半爲演影戲而成茲由然花里月廿二號禮拜四夜起每夜八點開門九點開演影戲茲有極好之劇本三四齣每夜影演以供 諸君快睹又已定卑不睦里月十八號禮拜三特演日戲以便童子來觀是日五點開演各號椅位童子均收半價本園所定規則乃是各種人在園內皆得平等之權利及所設椅位電火電扇等一如現在英京之大戲園又本園位置較之他家更優伏祈 諸君勿吝小費而失此機會來觀現有之精美戲園爲禱 諸君有欲先購入場券者請赴土庫街繼嘝中公司隔鄰摩直里公司楪購每日由十點起售至五點止夜在勿盼士嗎沙律許公司出售每日由下午五點起至九點止茲將價值列左

官位六椅銀十元　官位每椅一元五角

頭號位收銀一元　二號位收銀五角

三號位銀二角半

英一千九百一十四年正月十五號

戲園東人力士多十謹啟

R. & J. HILL LIMITED, LONDON.

Purveyors to the House of Lords.　Contractors to the British Admiralty.

ESTABLISHED OVER 130 YEARS.

TOBACCO AND CIGARETTES.

英京亞呂底希有限公司之烟及烟枝經已設立一百三十年

頂上一號奧施亞匿之尼威烏烟枝每罐五十枝此種著名標頭之烟枝天下市場馳名第一諸君若經一試則必思時常購用

此標乃是特別奧結亞匿之尼威烏烟枝每包十枝此種烟枝論其價值等級氣味并無他標可比

此種亞波標之烟枝每包二十枝論其價廉等級係在市場第一

此公司烟及烟枝乃係常供上議院需用及奉供英國海軍衙門而在本坡各華人商店均有發售

大英一千九百一十三年十二月一號

OBTAINABLE FROM ALL DEALERS.

H. WOLSELEY & Co. SOLE AGENTS

芳昌生油廣告

本號不惜重貲建設油絞所用之豆純是花生豆並無雜質豆等物故油味香而能純油質清而不濁所出豆餅亦能純淨本號之油有兩頭庄八頭庄貨真價廉 諸君倘有欲採辦油餅者請到中街諦合號內面商價外埠 設客有意採配可函達寄來自能依期照配無誤此佈

民國三年十一月五日　芳昌油絞主人謹啟

代論

留法學界近況

（歐洲通信）

近來中國人在法留學者。已達三百餘人。此次歐戰發生。交通阻滞。食物騰貴。法留學界大受影響。熱心求學者。由而組織一留法學界西南維持會。大意在戰爭時期。仍使一班學子。不至失學。意至善也。該會由蒙達爾城寄到章程一紙。照錄於下。

列強開戰。法國最當其衝。戰爭期間。留法諸同學。不免有經濟困難。學殖荒落之慮。用特組織留法學界西南維持會。冀於國家中。不得消息。多滋疑慮。而且善後持久之策。尤賴有國內之接濟。用特將本會開辦之始。所能報告者如左。

甲 留法學界西南維持會簡章。一 現值戰事。郵便與經濟阻滯。或存欵未能提取。或匯欵未能寄到。須設法籌維持生計。以待戰事之終。又因東北各地。軍事恐慌。宜設法遷避安全之所。既免紛亂。且可從事學問。藉結合旅法同志。在西南各省。組織維持會。務達以上之目的。（二）以蒙達爾城爲初辦地點。隨時局情形。酌爲推廣。或遷往他處。（三）在各處寄居同人。或自租房屋。或寄居旅館。或入學校。均隨時機酌定。惟每人生活費用。每月不過七十佛郎。一切食宿寄用及學費均在內。若能特別節省。延長時日。亦隨時設法研究實行。（四）每人每月所須費用。如自無存欵者。由本會向使館借領。俟戰熄後歸還。（五）欲入校而無現欵者。可由使館與本會函商校長。請其緩繳學宿等各費。俟戰終後歸還。（六）大學預備學校。與農工商業學校。每月七十方略可足用。（六）借欵與欠費。皆係目前救急辦法。不能持久。宜早各自致書中國。催匯學費。至如何可免匯兌停滯之困難。可由本會調查報告。（七）欲入本會者。須自備毯被諸物 因會員兩。人數較多。恐難如數覓得床具。關於飲食。亦或難得相宜之所。故須由同人自任烹調。（八）本會可擔任代覓辦會旅館學校。及代借欵項諸事。至同會組織。如飲食起居諸事。須由同會者自相酌定組織。（九）欲入會者。須照約定辦法實行。至少以一月爲期。并寫入會券如後。（十）欲知本會詳細情形者。請詢本會事務所。巴黎近郊 (Case—Sojaine Col..lus Seine France. 外省 14 Place, République Montargis, Loiret, France.

乙 法政府已遷移波爾多。巴黎現尚安全。諸同學之遷居蒙達爾城者。已三十二人。俟覓得西南穩宜之地。當再遷徙。

（丙）家中匯欵方法。（一）由家中交欵外交部。由外交部電告使館轉付。浙江鐵路。北京畢君曾行之。（二）由家中交欵於北京崇文門內船板胡同。中義興局電告法國豆腐公司轉付。湖南林君曾行之。（三）由家中交欵於北京或上海之中法實業銀行。由巴黎之中法實業銀行轉付。其他方法。俟擬定然後續佈。

本館專電

本館接廿七號呂打由倫敦來專電云近接美京電稱美國及南美各民主國均經同意核定所有交戰國之戰艦均須駛離美洲海面因各國欲自保美洲內地和平并欲預爲消弭交戰國與中立國相激而成火之故此間英國亦經決定偕對敵國停止其在南美中央海口存煤之事又英國亦必一律爲之停止然亦有一二國欲以領海口外百英里爲限除外即准各國之艦隊激戰并不爲之過問

廿八號來電云日本已派加美士譯音爲青島守將

廿九號來電云巴黎商場定於十二月七號再行開市但須現銀交易不復如前之可定銀期矣

同日來電云有經已受傷之德國雷艇及潛水雷艇七艘於九月四號行抵德國之基爾軍港因據俄軍所報則該艦所以受傷之故係被俄軍所擊者俄軍事甚秘密外間多未能得而知之今始查知其底細詳情先是俄海軍提督伊申密佈奇計將快艦一隊及雷艇多艘作誘艦之色俟至霧重之際誘入德艦隊中德艦見之因不疑爲敵人詢諸俄艦待至事機可爲乃猝施炮擊之遂將德之快艦一艘擊沉又一艦被俄毀壞於是俄之雷艇復攻德之雷艇遂得勝利其擊壞諸俄艦均未受傷於是奏凱而返

廿九號來電 頃接實珍宜佰云有奧軍八隊往攻門得內哥羅甚緊奧之兒人之軍隊不意竟被門軍擊敗并俘獲奧軍及得勝利品甚多

吉隆專電

廿八號吉隆來電云近日強盜一起約計三十人於拜四日在鵝唛尼封搶一店共劫去銀物共值銀一千八百元時有二霹靂差一名華差二名因捕匪被傷匪已逃遁向加影方面而走未幾加影警長底剌已接電音得知此事爰即偕同太尼及末剌二人乘坐摩打快車往要路追捕追至十雅剌那路乃將匪徒追及諸匪見官警追至遂相率跳於河中逃者即放鎗擊之然擊中一人并獲二人一傷一不傷所劫之物贓則俱獲回尚無損失本日底剌復率多人往某處緝拿匪黨獲匪人一隊時匪人恃眾抗拒因以鎗擊斃一人并獲一人今已解送案中惟尚未審觀定也

檳城專電

廿八號檳城來電云吉打宜惹園主內人與里屬於廿七號早九點鐘時乘坐足踏自由車在該園附近被人毆打受傷甚重傷殊裂爰即送往嗎打威醫院調治惟所傷甚重恐不免有性命之虞據局中人謂此事疑係某某二華人所爲惟尚未能決其確否也

來電又云有華商邱燮和譯音昨在路中被人毆斃兼傷處係被鎗彈所中者今此案已獲二人不知果係真兇否

本館譯電

廿六號英京來電云俄京電稱觀德軍近日行事之離奇殊有足令俄人訝異者先是德軍忽向洛士直兩覓分南北兩路夾進并將實基尼威練至東多勞交之車路猝然佔據以圖截斷俄國南北兩方面之軍隊不意以爲俄軍所包覓如肉之在砧已作他人口中之物僅餘西方一面未遭所困當時德軍欲由申多佐率兵往援不意此謀亦不能遂其餘德軍乃分散而佔取洛士東南即華梳與維他納中央之高勞士基由路至德軍中之巠顆則以東方之軍隊補之不意俄軍復將所有德軍一概包圍德軍因之大遭損失至南方之德軍則被俄軍截斷損失異常○同日來電云俄京軍報又言洛士之戰仍係俄軍得佔勝着德軍雖欲設法保全其敗走之軍隊惟此隊敗卒已竄至勿亞練尼境及入於實吉米交境其情狀甚爲困苦○俄軍在奧國戰綫之內屢獲勝仗昨擄敵人八千名中有兩隊奧軍全數皆在被俘之列○廿七號來電云巴黎官場通佈比國之事

COLUMB TYRES.

哥林打耶公司廣告

啟者本公司新設一寫字樓在於新嘉坡售賣摩打車 摩打單車 及腳踏車之樹乳輪等此輪名曰哥林樹乳輪其工料甚為精美且價亦相宜 諸君有欲知其詳細者請向售賣樹乳輪之各店及摩打車出稅處并本公司駐紮實得力四州府 爪亞 蘇門答臘 暹羅等處之代理人詢問或逕來本公司寫字樓內便可取其價單并知其一切情形望賜玉臨不勝厚幸再本公司設在勞民申律門牌五十一號德律風一千五百一十號併此佈告

英一千九百一十四年四月廿三號

哥林打耶公司謹啟

THE COLUMB TYRE Co. (Far East)

51, ROBINSON ROAD. TELEPHONE 1510.

SINGAPORE.

電車有限公司告白

啟者本公司特字通知 諸君知悉茲將早晚電車來往各段道路之時刻列下

第一段由丁律起至石叻門止 頭幫車每晨六点半由丁律開行 六点半由石叻門開行 尾幫車每夜十点五十分由丁律開行 十点五十四分由石叻門開行 以上之路每六分鐘有車一輛來往 每夜十一点半尾幫之車由石叻門開往電車公司經過惹勿里芝律及勿勝士嗎沙律

第二段由丹戎巴葛起至牙籠止 頭幫車每晨六点四十四分由牙籠開行 六点四十八分由丹戎巴葛開行 尾幫車每夜十点四十四分由牙籠開行 十點三十二分由丹戎巴葛開行 以上之路每八分鐘有車一乘來往 每夜十一點一十六分鐘尾幫之車由牙籠開往電車公司經過勝灣拿實得力及實籠岡律各搭客乘坐此車欲往丹戎巴葛者可到勝灣拿實得力下車另搭他車便得而勝灣拿實得力之電車每夜十一點半鐘開行

第三段由丹戎巴葛起至勝灣拿實得力止 頭幫車每晨六點半鐘由丹戎巴葛開行 六點鐘由勝灣拿實得力開行 尾幫車每十一點五十六分由丹戎巴葛開行 十一點三十分由勝灣拿實得力開行以上之路每三分鐘有夜中一輛來往 每夜十二點尾幫之車由丹戎巴葛前往電車公司經過惹勿里芝律及勿勝士嗎沙律

第四段由禮佛酒館起至巴耶里峇止 頭幫車每晨七點鐘由禮佛酒館開行 六點二十四分由巴耶里峇開行 尾幫車每夜十點二十八分由禮佛酒館開行 十一點零四分由巴耶里峇開行 以上之路每八分鐘有車一乘來往直至夜九点零四分為止已過此時則每十五分鐘有車一乘來往而每六日及禮拜日此路之車每八分鈡有車一乘來往直至十一点零四分止 此夜車由禮佛酒館開赴勝灣拿實得力乃十点四十四分 十一点 十一点一十六分 十一点二十四分 尾幫車每夜十一点二十四分由勝灣拿實得力前往電車公司 諸君購買車票祇能用在該路特此佈 聞

英一千九百一十二年六月廿九號

電車有限公司謹啟

英國高路厘有限公司

超等馬車人力車輪樹膠条

商標 [illegible]號

CONNOLLYS'

"4 4 4"

RUBBER TYRES.

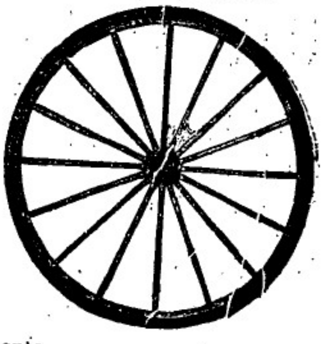

Sole Agents,

The Union Trading Company.

此車輪樹膠条本坡所沽人力車及馬車各大商店均有代售[illegible] 諸君光顧 幸留意焉

新架坡總代理人美隆洋行

愚人虛擲金錢

愚人於病時購買偽藥及覺金錢虛擲乃大歎惜亦何益乎智者於患病之日必購 司各脫 乳白鰵魚肝油因此藥必能回復健康萬無失望之理智者每遇其小孩身體軟弱艱於發育或患傷風咳嗽血弱以及骨症必使之服食 司各脫 乳白鰵魚肝油服後其小孩即變為強健四肢有力腦筋敏捷故智者所費之錢皆有實濟能使其合家健全愉快 (四)

SCOTT'S Emulsion

商標

君若身體虛弱患有病症或君之夫人與小孩身體不適須稔從有練者之勸言必購此 司各脫乳白鰵魚肝油始可安心如奸商因牟利起見以偽品相授切勿購買因恐金錢妄費身體反無益有損也須認明封面上漁夫負魚商標始知君所購者為各國醫士所稱讚之 司各脫 乳白鰵魚肝油

諸君欲得以上魚油之小冊請即往新嘉坡惠集有限公司領取

英國美路有限公司

腳車 電腳車 發行

THE BEST MACHINE

The "Veloce"

THE BEST MACHINE

Sole Agents,

The Union Trading Company.

86, ROBINSON ROAD.

SINGAPORE.

本坡各名誉車店均有代沽

新架坡總代理人美隆洋行

英一千九百一十四年正月九號

叻報附張

每日隨報附送

星房昴虛停刊

專件

三讀通過之立法院議員選舉法（四續）

第六十二條　當選票額初選以本區應出當選人名額除投票人總數以得數三分之一爲當選票額非得票滿額者不得爲初選當選人

第六十三條　凡投票至二次因不滿當選票額致無人當選或當選不足定額時由初選監督以原投票所比較各次得票較多者加倍開列姓名決選之以得票較多者爲當選

第六十四條　當選人名次以選出之先後爲序同次選出者以得票多寡爲序票同以抽簽定之

第六十五條　凡得票滿當選票額因初選當選人足額不能當選者即作爲初選候補當選人其名次準用前條之規定

第六十六條　初選當選人名額定爲議員名額之五十倍由複選監督就該複選區議員名額用五十乘之爲該複選區內初選當選人名額分配於各初選區

第六十七條　初選當選人之分配由複選監督以該複選區應出之初選當選人名額除全區選舉人總數視得數多寡定各該初選舉區應出初選當選人若干名　初選區有選舉人數不敷選出當選人一名或數選若干名之外仍有零數致當選人不足額者比較各初選區零數多寡將餘額依次歸零數較多之區選出之若兩區以零數相等其餘額應歸何處以抽簽定之

第六十八條　當選人確定後應即宣示幷由初選監督分別通知各當選人

第六十九條　當選人接到通知後應於五日以內答覆願否應選其逾期不覆者以不願應選論

第七十條　凡應選者由初選監督給與當選證書

第七十一條　當選證書由複選監督製成於初選期二十日以前發交各初選監督

第七十二條　當選證書給予後應將當選人姓名宣示並呈報複選監督

第七十三條　初選當選人受領證書後由初選監督按照距複選投票所道里遠近酌給旅費

第七章　複選舉

第七十四條　複選監督應令該區選舉資格調查會並兼任調查員依第二十八條之規定調查複選被選舉人資格並連同複選舉人分別製定調查名冊　前項被選舉人不以本區內人爲限

第七十五條　複選選舉人調查名冊依第二十九條審查後由該審查會移送籌備立法院事務局轉行複選監督召集選舉人於該監督駐在地組織選舉會依法選舉

第七十六條　複選監督應於複選期六十日以前頒發□舉通告於各縣地方其應載事項如左（一）複□日期（二）□舉會地址（三）□舉投票所及開票所地址（四）投票方法（五）複□當□人名額　□代選　仍未完

諧著

戲擬刁劉氏致賴爹氏書

麗照賢姊謚鑒、讀本月二十四日叻報、廣東風流案一則、足以同志不孤、爲勝欣幸、姊誠妹之知己也、姊戀廖郞鐵瑋、年少貌美、雅善談風、妹戀王郞廷貴、偶儻風流、長於絲竹、戀愛同也、姊因冒紀富面識鐵瑋、妹因唐雲卿而愛廷貴、遇合同也、姊私鐵瑋入室、妹約廷貴跳牆、與仁里之雙宿、無異牡丹亭之齊飛、出省之遨游、頗有端陽之賽賞、姊嫌賴桑之老醜、妹嫉兩樓之無情、處以極刑而不卹、鴆以鶴頂而怡然、有情人壓辭昏瞓、眼中釘拔去爲佳、英雌所見、果然大略相同、或謂妹閣中之樂、有甚於姊者、然安知後儕袍之形容、有過之無不及耶、所異者、妹被王氏控告、與有情郞斬首東陵、姊因謹寄愚夫、雖有情郞先歸西土、此則妹之所深爲姊惜者也、諒姊有佛勸心之美貌、遇老而及之愚夫、猶不容崇寫頭縮居以延殘喘、必欲留之死地而後已、何不知足之甚耶、試思姊與廖郞之情好、桑已入昏瞶瞶、有口皆碑、而老賴則自甘隱忍、雖至扁舟一葉、載去西施、閨閣深嚴、觀窺秘戲、猶不敢以一言詰姊、有辱姊歡、則姊於此時、卽便不假以辭色、亦當俯念其可憐、是姊無死賴桑之必要也、姊之臨死、用肩輿盛載、標以罪狀、巡遊四塡、與妹之跨木驢以游四門者固同、然世間識字者少、雖標明於轎、恐姊之美滿姻緣、尙不能大白於天下、且一生一死、姊往鬼門關時、或不免有踽踽獨行之歎、爲若妹之口唱歌曲、得以自行宣布愛情、卽至斷頭臺上、黃泉路中、猶得與王家叔叔握手言歡、此則姊所不如妹者、妹思彼廖家叔叔、獨處閨闥、諒亦惓惓於姊、計莫若速之來陰、以伴孤寂、則當月黑昏黃之候、妹與姊各攜所愛、相約同游、庶愛情不至中斷、而從以見同志之不孤矣、是否、有當、尙祈惠我好音、同志妹劉素娥上、

時評

警兵借端搜搶

樹三

軍人以服從命令、護國衛民爲主務、然欲達此主務、必于一舉一動、均能愛惜名譽、遵守紀律、庶可以報國安民、乃有大謬不然者、近觀粵省南雄警兵、藉端搜搶、凌辱婦女、大動公憤、經全縣商民、簽名呈控于縣長陳儒彬、且電達巡按使與省總商會、乞委查澈究、噫、警兵之騷擾、固罪不容誅也、夫地方之有警兵、所以防盜賊、捉姦淫、維持安寧秩序而已、乃借端作惡、見財物則攫掠殆盡、美婦女則凌辱百端、警規何在、警法何存、名雖衛民、實則害民耳、雖然、近日之軍兵、其犯財色而被控告者、豈特南雄警兵哉、吾願有軍民責者、當按律嚴懲之也可、

吉屋招稅　○敝啟者敝在叻律立實得力門牌一十四號層一間係老爺宮口萬山機器址如有合意欲租者祈移玉到小坡奕芝律門牌一百七十二號敝號內面商可也
甲寅年十月廿四日　金威春告白

請觀康強醫生如何治愈楊君之瘋濕骨痛

湖南澄坡楊正茂洋貨號之主人楊霧山君患瘋濕骨痛治愈之歷史　楊君自述云去年春季因受潮濕致患兩腿瘋濕骨痛步履艱難臥床不安足膝踝膝時時疼痛足腕強硬幾失功用如此者數月一日偶閱韋廉士分送小冊知韋廉士大醫生紅色補丸之功用能解血毒並生新血余自思瘋濕一症亦屬血毒所致故決意試服卽取一瓶服後覺腫痛頓減迨四瓶服罄瘋濕全消步履如常且胃口復原頭腦開心樂夜睡安寧余症全愈誠爲韋廉士大醫生紅色補丸之奇功也

瘋濕之由在於酸毒凝結關節骨節筋絡故動作痛苦異常欲治其患非清血不可舍韋廉士大醫生紅色補丸之外並無他藥俱有此等功力也且韋廉士大醫生紅色補丸不祇由補血而治瘋濕骨痛且可治　血薄氣衰　胃弱不化　諸虛百損　劳事無能　夜難安睡　飲食減少　以及婦科疑難各症

韋廉士大醫生紅色補丸天下各處藥房商店均有出售或直向星架坡土庫街韋廉士醫生藥局函購亦可　價銀每一瓶一元二角半　每六瓶七大元　星架坡銀　郵費在內

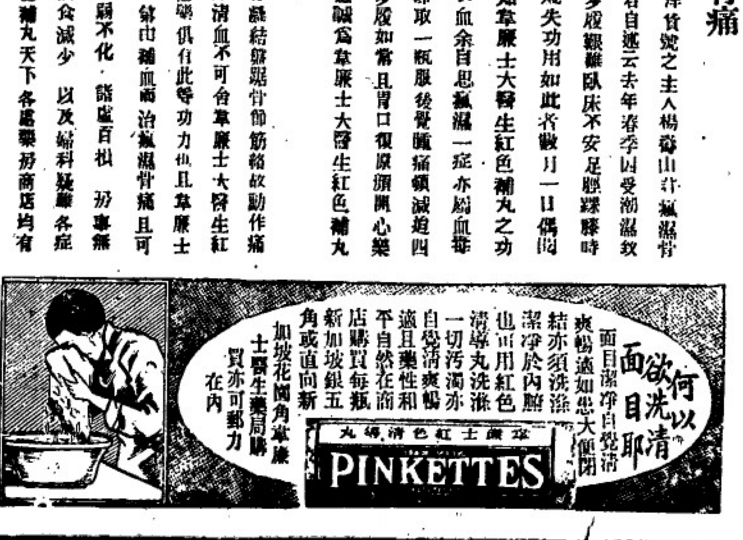

茲有最好機會給與　諸君因有英國所製之頂上甸蘭烏蜜酒僅甚相宜　諸君宜亟試取用之勿失此機緣也

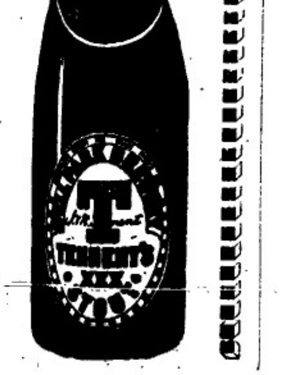

英一千九百十四年七月廿九號
牙直丰有限公司謹啓

此標牛乳曾供大英君主五印度大皇帝飲品及曾
亦供英國海軍衙門兵部衙門印度事務大臣衙門應用

"Nestle and Anglo-Swiss Condensed Milk Company (London) Singapore, Penang, Kuala Lumpor, Bangkok"

MILKMAID MILK.

特字通知女人標牛乳天下銷流至大

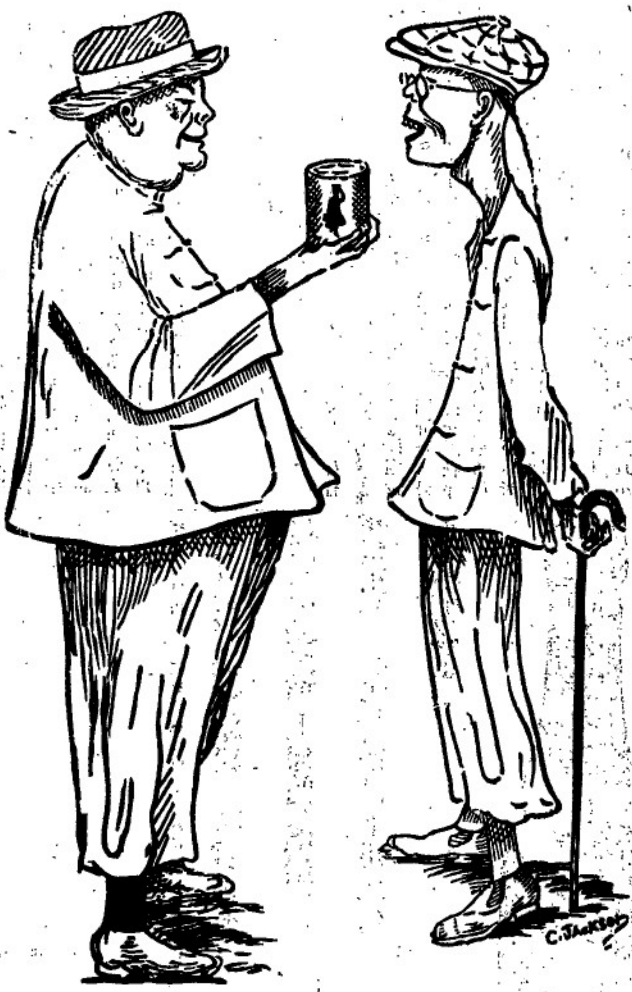

以上之圖乃是身體強壯之人向身體衰弱之人說明他得體質有力還
令身體強壯是因為于幼時常將該標之女人標牛乳供于飲
料而至今仍飲此標之牛乳當于出外遊歷時常帶女人標之樽罐牛乳
名曰原質之女人標牛乳因為予知若飲此標牛乳可免暴瀉飲水則無
病此乃最好牛之乳及其乳皮並非滲稠及無味之牛乳而又不濃稠
倘若者諸君欲得強壯一如上圖所繪強壯之人而不作衰弱之人則
必常飲女人標之牛乳此標牛乳天下商號均有發售而且四州府及本
坡醫家均常取此標牛乳以供醫院專產之用
英一千九百一十年七月三十一號　二

嗎根代望即有利銀行告白

啟者本銀行創設有年茲將本行情形詳開如左　本行批准共銀本銀一百五十萬磅　收定本銀一百一十二萬五千磅　已收本銀五十六萬二千五百磅　儲除積欵共有四十六萬五千磅　本銀行總寫字樓在倫敦　凡諸仕商寄本銀行之欵其一年滿期者以四巴仙息算　六個月滿期者以三巴仙半算　三個月滿期者以三巴仙算來往短期數則以二巴仙按日計算凡與銀行應為之生意本銀行均可承辦　諸君光顧請移　玉趾臨商面便妥
大英一千九百零九年亦不里月十六號
嗎根代有利銀行駐叻總理人兒卜士嚕攏　啟

諸君若行路一日則腳腫甚痛及甚苦此等危險係因腳腫致能散疾伏發　諸君詳閱下列醫生力圖君之書　予染腳腫症已歷兩年之久醫生及各項藥品治之不愈當時予已延埠上醫生四位調治矣効予用[illegible]烈無

多数奧廸打嚼卷　不久便獲全愈

烈多数奧廸打嚼卷　乃是速愈之藥及治外症之第一良藥有如傷損　腳風等症　此藥每樽一元　各處藥店均有發售
西一千九百一十二年九月九號　一三四

朱有蘭名茶廣告

本號親自督製包種名茶質美味香甚合衛生且取價克己列已陸續運到　諸商賜顧所印惠臨茲將各種名茶謹列於後
二兩一百六十四包龍嘜包種茶　二兩庄一百六十包鳳嘜銀針
茶一百斤散庄項舊清遠茶　四兩一百六十包項舊清遠茶
八兩庄一百六十包六安茶骨　八兩一百包項舊清遠茶
民國三年元月六日　朱有蘭號啟

麵線　線粉

啟者特字通知此標麵線及線粉乃是上等之物向來未有如此精線其味甚香及級居最上　諸君有欲身體康強者須食此標麵線及線粉為要凡各號貨羅頭之大間行店皆有出沽
英一千九百一十三年二月廿五號

總批發處日本大阪東京藤澤樟腦本舖

香晶者香水之原料也採百花之精英加百練之精製發明煉製結成香晶其香氣之襲人比諸蘭而獨擅丹桂而尤佳經留衾香久不散沾濡衣袂香還發清若夫風動珠簾則時飄幽馥撲人眉宇亦遍惹芳芬非祇合乎衛生以辟途中之不潔行人樂為之迎風駐足領畧其香晶之特品矣本品出世以來淑女驪人爭購用者不知凡幾饋贈貴客光顧試用便知此品高尚全美經濟特質也
英一千九百一十四年五月六號　四

代售處小坡大馬路門牌四百六十四號
日本賣藥有限公司

The Asiatic Petroleum Co. (Straits Settlements), Ltd.

龍標　十字標　日出標

啟者特字通知本公司所售第一號名上品土油　燈油蠟燭及第一號名繳申油　諸君有欲採辦者請赴下列之店號均有寄沽
禧勿里芝律門牌二百四十六號振發興
奐芝律門牌三百零三號怡興
沙九勝律門牌二十三號振光
美芝律門牌三十號恒裕成
兩旁所印之圖乃係本公司商標此佈
英一千九百一十二年十二月十二號
衣沙直土油有限公司謹啟

滙票各貨行情

足金	每盎	六十四元八角
金磨	每個	八元六角二占
印度庄	一百元兌	一百七十四盾二五
爪亞庄	一百元兌	一百四十盾
滙香港	銀行現銀單一百元銀行賣出	二十三元五
	即日掛牌一百元值	廿三元五
滙廈門	銀行現銀單一百元銀行賣出	二十三元五
	即日掛牌一百元值	二十三元五
滙安南	銀行現銀單一百元值	十八元七五
	即日掛牌一百元值	十八元七五
滙暹羅	銀行現銀單一百元值	六十六元二五
	商人三十日期單	六十六元五
滙小呂宋	銀行現銀單一百元值	一百十三元五
	商人三十日期單	一百十五元五
滙加勝巴	銀行現銀單一百元值	一百四十一盾
	商人三十日期單	一百四十三盾
滙泗里末	銀行現銀單一百元值	一百四十一盾五
	商人三十日期單	一百四十三盾二五
滙三寶壠	銀行現銀單一百元值	一百四十一盾二九
	商人三十日期單	一百四十三盾七五
滙望加錫	銀行現銀單一百元值	一百四十二盾
	商人三十日期單	一百四十二盾
滙仲光	銀行現銀單一百元值	一百七十四盾二九
	商人三十日期單	一百七十五盾一五
加里吉打	銀行現銀單一百元值	一百七十四盾半
	商人三十日期單	一百七十六盾半
滙上海	銀行現銀單一百元值	一百兩零三五
	即日掛牌一百元值	一百兩零三五

有味煙土	一千元
無味煙土	九百十四元半
上甲錫	六十五元五
吻甘蜜	七元六二五
實勝白椒	三十五元五角
大棋土油出水	三元六角
王帽土油出水	二元九角半
坤甸嘮嘮小罐椰油	十八元四
巴劳一號	八十二元
巴劳二號	七十七元
巴劳三號	七十二元
巴劳粹	五十二元
勿里洞椰干	八元六角
坤甸椰干	八元四角

更改路名佈告　○啓者茲本工部局員於一千九百一十四年屋多末月三十號集議經議定於一千九百一十五年然花里月一號起即將以下所列之路改爲新名此路係由廿公爪亞律轉角之處即宣呂施達律起至淡申律止其路現名沙逸堂里律應改爲紐丹律特此預告

大英一千九百一十四年十一月四號

代理工部局司理人納歲馬只來命謹啟　十

工部局告白　○啟者茲本局所估一千九百一十五年本坡工部局界內各屋及屋地全年屋稅以便抽取門租者經已估大立冊其冊現經列出存於本局寫字樓內以便償稅之人除禮拜外每日均可到本局寫字樓內觀看而本局議員當於一千九百一十四年利心末月十一號禮拜五即華十月廿五日下午三點鐘在本局寫字樓內會集以便聽斷償稅之人來訴所估之價或有不公之處否倘逾此期即將其冊止結又凡陳訴所估門租有不合之處者務當具字於所定聚會之日至少十四日之前付寄前來通知或至是日前來當堂訴辨以便將冊再行更正均無不可特此佈告

英一千九百十四年十月十七號

新嘉坡工部局司理人披元剌士承命謹啟　十

天喜堂馳名老婢調經丸

老舖在香港中環墀街口

天喜堂商標

禀准商標用老婢圖爲記

老婢調經丸

正舖在羊城西關光雅里

若非萬全安敢獨沾一味

此方得自東都某親王府之老婢傳授故曰老婢調經丸

南洋各埠光顧諸寶號照加依期付上無悮此佈石叻周昌記啟

一治一二月胎動行經或肚痛
一治三四月胎動行經或肚痛
一治五六月胎動行經或肚痛
一治經色或黃或淡或瘀或赤
一治經來或多或少或遲或早
一治一月經來數次多少不一
一治行經肚痛大便閉結
一治逐年閉、近月閉經
一治子宮虛冷多年未孕
一治似孕非孕企頭暗痛
一治經期前後腰骨痛
一治經期前後小肚痛
一治經期前後肚劇痛
一治血山崩血漏不止
一治產後瘀血未清
一治白帶赤帶白淫

此丸專治婦科等症如孕婦妓婦室女寡女一切婦人皆可安心吞服不用疑口今日經期有準者吞至三五服無不受孕百發百中切勿輕視疑忌之靈妙種子之金丹也每服收回工料銀一元

各埠代理名列

京都雙局市佛照樓　天津紫竹林佛照樓
石叻馬交街周昌館　汕頭價安街恆安號
大吡叻□□周昌泰　廣西梧州五洲藥房
檳城大門樓富生號　桂林十字街五洲號
吉隆英瓦街煥利號　澳門木橋街如意樓
漢口四官殿三多軒　佛山潘涌里其芳齋
上海大馬路老悅生　省城雙門底義成昌
海口得勝沙全記號　雲南二牌街寶華祥
廈門鎮邦街太乙號

禀准商標別人不得冒效福建林華春謹

此丸在石叻專在馬交街周昌記門牌九號

寄售此丸在石叻并無分枝別店代沽

中華民國三年陰曆二月十九日　本堂主人謹啟

The Siam Steamship Navigation Coy, Limited.

代理暹羅輪船有限公司輪船啟行

啟者代理暹羅輪船有限公司某船定于忽民末月廿四號到新嘉坡廿八號啟行此船有泊在吉里底　吧加　丁加勞　吳速　施美勒　呇孛　吉蘭丹　龍眉　萬那勝　直孜緣　吧那米　八打尼　新栽勝　蜡昆　高沙門　萬律　鄭宣　勒龜　占本　哥勝及網咯各船均設電燈及備有頭等客房　諸君有欲由新嘉坡前往網咯及復返新嘉坡程經以上各港口每名船票銀一百五十元每次行期須歷廿四日之久敝船到坡備有小輪泊接將近開行之半點鐘以前在于紅申碼頭由本公司所設之小輪運載與等搭客登船欲知一切細情請詢本公司便悉

Straits Steamship Coy, Limited.

實得力輪船有限公司船名日時開往各埠開列

船名	（日期）	（鐘點）	（開往）	
某船	拜一	十二點	息娘港口	
某船	拜一	四點	瑞珍威坡	直落安申
某船	拜一	四點半	麻六甲	蘇坡
某船	拜二	二點	坡匪申	瑞珍威坡
某船	拜二	四點半	麻六甲	蘇坡
某船	拜三	三點	瑞珍威坡	檳城
某船	拜三	四點	麻六甲	瑞珍威坡 直落安申
某船	拜四	十一點	坡匪申	
某船	拜四	四點半	麻六甲	蘇坡
某船	拜五	四點	坡匪申	直落安申
某船	拜五	四點半	麻六甲	蘇坡
某船	拜六	十二點	嘮展	瓜勝彭亨 關丹
某船	拜六	二點半	丁加奴	吉蘭丹
某船	拜六	四點	麻六甲	瑞珍威坡 檳城

各拜二某船由檳城前往巫和各拜二及拜五某船由檳城前往直落安申各拜三及拜六由直落安申前往檳城以上各船將近開行之半點鐘以前在紅申碼頭設有小輪運客登輪　諸君欲悉詳情請詢本公司便悉此佈

英一千九百一十四年十一月廿四號

實得力輪船有限公司謹啟

THE BORNEO COMPANY.

啟者特字通知　諸君勿使君之屋宇被白蟻所蝕及其自腐則須用柔尼來蟻（Jodelite）此物可以保守木料若　諸君已有樹乳園者當將樹乳樹後解用此柔尼來蟻醃　勿用烏油如是則此樹可免被白蟻及他種之敗壞侵乳樹之皮若能用此柔尼來蟻塗之可以速于再發兩諸君採購柔尼來蟻必須認明勿誤購假物此物可赴新嘉坡多及柔[illegible]英公司　基鎮公司　吉隆坡□施夏巴　麻六甲□購打士公司便能採購此佈

英一千九百一十二年正月二十號

婆羅公司謹啟

諸君若思腹痛症而欲求速愈須飲(■凡烈畢巴民九兰)藥水數
滴因爲此藥醫治腹痛之症大有奇功伏望　諸君常仔此藥一樽

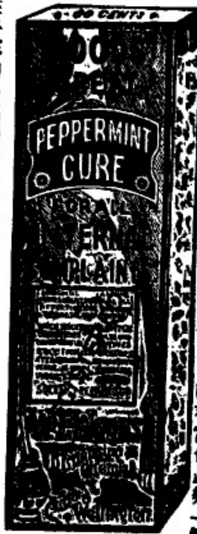

在于家內各處藥房及雜貨店均有發售每樽價銀八角
英一千九百一十三年十月九號　七

山得爾彌地

此山得爾彌地藥丸為治五淋二濁最見捷效之藥蓋如照法服之無論久新輕重痛而且腫只須兩日痛除腫退濁止淋通再服五天一共七日定可除根保無復發故泰西各國諸醫無不謂之濁淋聖藥中國通商各口一總藥房亦無不樂為代售以愈沉疴惟　賜顧者須知此藥惟法國彌地一家所製方秘不傳名馳天下故於每丸藥上有印㊞記者庶非假冒至其服法初服每點鐘一丸至兩晝夜晝若不間斷無不淋通濁止腫退痛除如是每天再服四丸至滿七日定可除根永不復發但於服藥之日必須靜養毋使勞動忌食性熱之物更忌房事

Sole Agent, Cheong Chee Koon. 7-4 Prince Street. K

勿連實得力門牌七號叁Y　全福經售人鍾志昆
英一千九百一十三年四月十八號

英喈詩烟枝

諸君切勿忘却英喈詩烟枝罐內有一小票其票有紅色者亦有藍色者紅色之票積至二十張或藍色之票積至四十張即送至實得力英美烟公司寫字樓內可以換得頂上好之琥珀烟嘴一枝切記切記

每罐計廿五枝及五十枝

每罐價銀二角半及五角

願諸君時時記念此烟枝并常購英喈詩之烟枝歟食此歟

大英一千九百一十四年十月廿一號

英美烟枝有限公司謹啟

新式土油爐出售廣告

New Perfection

WICK BLUE FLAME

Oil Cook-stove

啟者特字通知本公司製有新式風爐此爐無烟及味

爐係用土油燃燒製成五種式樣乃係一心二心三心四

心此乃特別製造其法極善本公司望　諸君玉臨下列

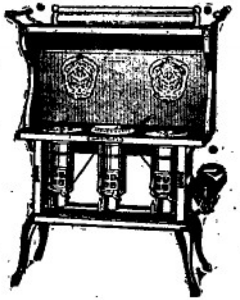

出沽之行號察看便悉其詳

烏節律　柔達佛冷格花尼渣公司

陵直里律實得力西哥及廉多公司　四

英一千九百一十三年十一月廿二號

要聞

袁總統送徐東海壽辭　▲去月三十一日爲徐東海相國六十生辰相國以時事多艱不許僚屬送禮不受親故壓謁惟門生故吏必欲稱申祝意者許其呈送詩文聞總統已送相國一匾一聯以祝之其匾書證國精神四字聯語云華夏共匡時四十年金石論交布衣昆季期偕隱丹心同愛國億兆人鈞衡繫望帶礪河山祝大年上款書菊人相國六秩大慶下款書袁世凱祝

純一齋開特別會議　▲昨日總統特親書要案五項召集政事堂各要人在純一齋開特別會議除防務一項應守秘密外特將議決之四項要案錄下　一軍民分治問題議決目下中立期內將軍巡按使皆須聯合進行緊要省分暫難分離　二西藏交涉問題議決宜由政事堂會同外交部蒙藏院按日討論進行辦法　三地方自治問題議決現在各省維持中立不過宜注重民團消彌辦法此項尚須稍緩　四駐外各公使署之經費問題議決刻下此項經費最關緊要不但不能核減且應按期撥發惟道途阻隔必須籌定滙款之法以上均已呈報總統

軍事區域之討論　▲設置軍區案至今尚在核議之中從前本有以揚子江南北劃分六軍區之說茲悉此說仍未確定現方提出五區八區十二區三說討論分爲五區之說以山陝甘新爲一區直隸東三省爲一區川黔滇粵爲一區浙閩皖贛爲一區湘鄂蘇豫爲一區分爲八區之說以東三省爲一區甘新青海爲一區四川雲貴爲一區兩廣閩浙爲一區安徽江蘇爲一區直隸河南山東爲一區湖南湖北爲一區山西陝西爲一區分爲十二區之說以直隸爲一區東三省爲一區新疆蒙古爲一區甘肅青海爲一區山陝爲一區四川爲一區雲貴爲一區兩廣爲一區閩浙爲一區皖贛爲一區兩湖爲一區江西爲一區據軍界言大約主張區分多者將來可獲軍人多數之贊成此中消息閱者當無難意會也

軍官學校畢業訓詞　▲此次保定軍官學校舉行第一期畢業總統特遣蔭昌往致訓辭錄如黎副總統陸軍總長該校校長曁同學等均有訓詞又有武德社之祝詞及該校學生答詞頗極一時之盛茲錄總統訓詞如下　今日爲諸生畢業之期本大元帥特遣侍從武官長陸軍上將蔭昌赴校舉行畢業典禮亟進諸生而教之曰軍人以服從命令護國衛民爲主務然欲達此主務必於平日鍛鍊心神增長學識方能臨危不亂應變有方諸生平日在校得師長之薰陶與夫一己之砥礪得有今日之成績皆本大元帥所爲眷顧國軍欣然以喜者然而軍事學術日新月異爲國効忠爲民服務責任至重諸生今日畢業特其發軔之始名譽事業來日方長要知國家之際會祗乎軍備軍備之良窳視乎將校將校不良雖糜費鉅億發兵百萬何裨實際語曰三軍易得一將難求旨哉斯言此本大元帥不得不更進而切望於諸生之朝夕惕勵益進所學以爲他日効命疆場宣勞國家之備況當此國事艱危正吾人臥薪嘗膽之日作新士氣揚厲軍威樹家國之干城壯同人之袍澤願諸生其勉之

此酒乃正庄各力萬蘭池酒乃天下著名之品諸君採買幸祈細辨

英一千九百十四年七月廿九號

牙直里有限公司謹啓

ROBERT PORTER & Co Ltd　BULL DOG BRAND　LONDON LIVERPOOL

BULL DOG GUINNESS

ALWAYS IN PRIME CONDITION

全狗標

若論缎波打酒　諸君必須購用全狗標者若無此標即非波打正庄之品此庄乃天下頂上之烏蜜酒據醫員謂此等烏蜜於人身體最屬相宜也

英一千九百十四年七月廿九號

牙直里有限公司謹啓

香港大馬路　中外知名　楊耀宗醫　花柳丸藥

中西妙藥　存心監製　新毒舊毒　藥到速除　輕重各症　逢醫必愈

搜毒丸　此八寶搜毒丸中外馳名百發百中良藥專治疳疔苦菓限四日包愈重症各見功解毒速愈如神匯毒爛脚骨痛痔瘡年近日痛癲腐爛花柳各症藥到立效逢毒必解逢症必愈此丸上等藥料煉成並無辛苦瀉坐之弊每樽五服價銀二元

白濁丸　此丸藥到毒解立止花柳受毒黃白濁症痾尿見痛龜頭紅腫內爽損傷痾尿時則痛內狗初起酒濕熱毒消精沙淋五淋等症輕者兩樽重症兩樽毒消止濁百發百中妙藥多服消解正氣諸毒立除保無變症之患兩服守樽價銀大毫

骨痛水　本堂花柳骨痛搜毒藥水中外無二專治花柳遠年近日毒入筋骨疼痛寸步難移或週身上中下手足各部位見痛攻痛或腫酸軟餘毒未消等症藥到立刻見功逢痛止逢腫消逢毒必解逢症包愈眞係神藥也一樽連服大日價銀二員半

固精丸　此丸專理腎氣血壯陽固本稱生第一藥品主治白濁久流精濁糊口夜夢遺洩腎虧子嗣難艱滑精淫精婦人經期不調長白滑流男女諸虛百損服之[illegible]效極速久流白濁九日全愈每樽價銀一圓

解毒正氣藥膠　本堂藥膠用龜茯蒸膠加以[illegible]除味妙藥合煉而成不寒不燥亦不滯墜男女可服藥性和平扶元解毒專治花柳新舊輕重各症及無論酒濕熱毒胎折癩等毒未淸者服後立愈每料一員

不憂丸　專治花柳初起各毒及宿娼防毒預早食此丸一二服逢毒立解保愈腳瘡血熱痔漏腸風下血小便見痛拆濁胎毒[illegible]時毒等症此丸解毒得法正氣妙藥每樽兩服銀六毫

珠珀膏　此膏專修堅爛肉拔毒生肌止痛第一妙藥治癧瘰瘡科疳疔苦菓爛脚爛肉湯火損傷外科諸般各症藥到自然全愈藥房家家有此膏可保無[illegible]平安每兩七毫五錢庄三毫半

埋口散　此散中西妙藥監製化腐拔毒生肌第一藥也專治癧瘰瘡瘍疳疔苦菓魚口便毒爛脚爛肉外科花柳各症皆合塗搽立刻埋口妙藥每樽定價五毛

除毒水　花柳各科各症萬應除毒藥水中西藥料化製無名腫毒痛癰腐爛[illegible]八小爛症每樽二毫專治癧瘰瘡科頸癧外疳痔疔苦菓疥癩胎毒每樽定價二毛

洗毒塊　此藥塊專洗浸治外科花柳各症[illegible]癩瘡苦菓魚爛疳疔苦口腫毒爛[illegible]症小兒胎毒諸般各症[illegible]等症俱是洗用逢腫浸用藥到[illegible]愈每塊式毫

天下第一癬藥　此癬藥不論遠年近日牛皮癬[illegible]金錢癬飛揚紅雲血癬陰囊[illegible]太多本堂癬藥不論諸般[illegible]到見功限日包愈經驗多年妙藥有[illegible]請試之每樽價銀式毫

分售處　坭籮北塞街會豐商店　[illegible]水[illegible]地安街三昌公司　吧城小南門口三昌公司　吉隆坡[illegible]街利華商店　[illegible]觀音亭口中法藥房

石叻花能　會豐商店總代理

香港楊耀宗謹啓

甲寅年八月十七日

鷄鵲註冊商標

返老還童

育亨賓固本片

◆此藥片如有欺言無育亨賓質願補港銀一千大元正◆

夫陽痿腎虧軟弱之症皆由眞元耗傷此乃男子之通病也因受病者不得良方戇戇者又無妙藥所以陳陳相因除燥烈之品均無秘訣實害世誤人誠非淺鮮蓋男女婚姻伊始身體強壯陰陽和洽琴瑟調和此老少種子之所由來也

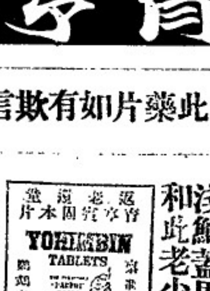

◎若先天不足後天虧損或以勞事過勞貧精耗竭以至神昏眼花腰腿軟舉步艱辛患斯症者以爲醫藥效罔措首間天今有鷄牌子正育亨賓固本片服之最爲靈驗此藥片用育亨賓樹皮製煉成精其育亨賓性質人所共知再合以貴重藥品化學治製性極和平且無燥熱霸烈之弊有返老還童之功與別家所售無育亨賓質者不同如君不信請一試之

此片專治陽痿腎虧將廢及一切虛弱等症最靈驗服之能增精神延年廣嗣無論皓首老人青年弱體連服三天定必元陽充足活潑生機樂趣可待無論何種補品均未有此藥之功效實爲藥之靈丹萬家之寶從醫云體天地之化育易曰精固足以幹事惟此育亨賓爲謂千不信請嘗試之經驗者所贈保證書多不勝錄以道來人乃能道其詳　◎服法每日兩次每次服二片飯後用茶送下連服三天定見奇效從此根本堅固自能任意歡樂可保一生強健

注意　近有貪圖私心射利以亂僞眞凡欲購正育亨賓固本片者請認明瓶外有鷄鵲商標方是眞貨如無便假冒賜顧諸君留意辨明不至再受奸商欺害也

每筒一元五角　每打十伍元　批發特別相宜

分售處　荷蘭水　吧城三昌西藥公司發售　吉隆坡[illegible]街利華商店　[illegible]觀音亭口中法藥房

石叻怡保吡能　會豐商店

南洋總代理

總發行香港永樂街肆拾壹號瑞昌西藥行啓

代粵路公司宣佈續收第三期股銀章程 ○啟者日昨本會接粵路總公司來函內開粵漢鐵路興築數年尚未竣工固由於其他之障礙抑亦因股本之未充今者已成車路由黃沙至烏石計程三百五十餘里公站二十一處均入營業時期車利所入月可七八萬元目前趕築韶關一帶工程倫公忙速年底准可通車月入車利總在十餘萬元以上若過韶關路綫愈長入息愈大惟工程不容稍緩款項尤貴寬籌前次開收第三期股銀公爲數已達七百五十餘萬股東踴躍情形至今猶可想見嗣以選舉期迫暫行停收迄今已逾數月自應續收第三期股銀其未交二期股銀者亦同時帶交以期數集鉅款俾路事準觀厥成此次章程愈加嚴整諒必爲各股東所歡迎應請代爲宣佈俾衆週知以免遲誤等因并續收三期股銀章程到會合就代行宣布務希 與股諸君依照限期速向原經手代收各處踴躍交股幸勿逾期致誤爲荷特此代佈即祈 公鑒

附粵路續收三期股銀章程如左

(一)自本年拾月一日起續收三期股銀內地限三個月外埠限四個月止截如二期股銀未交須連同續交收銀後均換回收條

(二)此次續收股銀由公司自行經理以期省費股東交股請逕至公司接洽

(三)此次收股照原章以廣東通用銀毫爲本位如交紙幣均照時價伸算故變通和息辦法使股東減縮交股之欵率以期踴躍凡未交三期之股查其二期交股在戊申年(即光緒三拾四年)七月至己酉年(即宣統元年)六月前者准每股先扣息銀七毫(實每股祇收銀一元八毫)其交股在己酉年六月以後者准每股先扣息銀五毫(實每股祇收銀二元)以後算淸交股日期計尚餘零息若干隨同股票再行找給

(四)如有未交二期股銀者須與三期股銀同時帶交查前定章程凡帶交二期股銀者每股先扣一期兩年息銀一毫二仙現計一期股息已積有五毫之譜如有帶交二期股銀者應先扣息銀五毫(實每股祇收銀一元)尚餘零息照前條辦理

(五)由交足三期股銀之日起以一個月後爲期趕速填起正式股票息摺總候股東隨時携收條到公司領取

(六)如有逾期不交者按照原定招股章程第一章總則第二拾七節辦理

中華民國三年十一月廿四日　新嘉坡中華商務總會謹佈

白　馬

威士基酒

此乃著名之白馬標委實祀酒已行銷百餘年之久諸君須知此酒收藏之久及其氣味香美可不必購買他種但買此酒飲之可也

英一千九百一十四年七月廿九號

牙直里有限公司謹啟

WILLISON'S

Anglo-American Circus & Menagerie.

威里申大獸戲開演

啟者茲有威里申英美合班大獸戲已由爪亞到叻班中戲士計有四十人均係出色名優技藝倫其精熟班中駕馬共五十四并有獅猴虎熊及他種野獸均能指揮如意本班到叻不過僅演數日即將他適至本班之布棚異常堅固即遇大雨亦無滲漏之虞茲定於本月廿八號即華十月十二日禮拜六晚九點半鐘在奕朱律即漳州會館前之草場開演每禮拜三拜六兩日四點鐘并演日戲以便童子往觀所有票價均皆如舊 諸君有興者祈如期 移玉惠臨以快大觀爲盼特此佈告

英一千九百一十四年十一月廿六號

威里申英美大獸戲班謹啟

大樹乳園出投

啟者茲因廣益銀行有限公司收盤之事定於一千九百一十四年利心末月七號禮拜一下午二點半鐘在本館內拍賣樹乳園一坵此園乃羅卓甫之業坐落柔佛之明甚模地方據一千九百一十四年叻只月廿四號西貝慧厘披並打拳有勸報稱此業面向火車路距離二英里有奇若由叻附搭火車前往該園約閱三點半鐘即能得到園內建有公司之屋一間尚屬完好其屋距火車站僅約半英里屋內可住工人二百五十名該園共大有三千九百五十三希葛按照憲君所報則有二百希葛已經墾闢焚淨蕪萊又有七百四十希葛已種樹乳十萬株其種期係由一年至三年之久各樹距離計有十八英尺此地乃柔佛國家所給第三十九號永遠自主之券每年繳納地稅銀一千九百七拾六元 諸君有欲閱看憲君所報詳情及其圖式者可到本館寫字樓看閱其餘詳細容再佈知 諸君有合意者請如期 玉臨投買可也特此佈告

英一千九百十四年十一月廿三號

莊慶利公司拍賣館謹啓

工部局招人承供砌路紅石廣告 ○啟者茲本局欲招人承供以下所列各路所需之紅石茲將各路及其所用紅石之數列明如左

下力山打律一千八百立方碼　區得厘律一千八百立方碼
荷蘭律二千三百立方碼　干希律一千八百立方碼
廿公爪哇律二千二百立方碼　實淋敏律一千八百立方碼

至其格式紙及票筒現存於機器師之寫字樓內定於一千九百一十四年怒民末月十四號禮拜二起每日均可前往取討以便塡寫凡入票者須將票筒封固寫交工部局司理人收入字樓於一千九百一十四年利遙末月八號禮拜二正午以前投交本司理人以憑選擇不得執價低者得之說相爭特此佈告

大英一千九百一十四年十一月廿五號

新嘉坡代理工部局司理人納流禺只奉命謹啟

承賃得力三州府臬堂於一千九百一十四年第四百三十號案內所出之令爲印度一千八百八十六年之託產律并爲義安公司事特示通知不論何人若欲求爲後列諸人之例定代表者須於一千九百一十四年利心末八號以前將其要求之理由通知新加坡按察司經歷此佈茲將各人之名列明于下 林捷喜 沈亞奇 袁茂春 劉東亭此四人前皆在新加坡居住　按察司經歷示

英一千九百一十四年怒民末月六號

極品

眉壽種子丸

此丸力量宏深能收能放有鬼神不測之機服後反覺寂然不動至必要之時然後勇氣百倍大得其力眞盾嗣金丹生男之實券也與別項種子藥大不相同試舉一端可知優劣蓋別藥力量淺故至少須服三錢始克有濟此丸每次僅服二小粒計重不過數釐每日服三次統計不過一二分奇在服後不知不覺終日毫無動靜緣週身精髓已爲藥力關鎖牢固不撥不動矣及至臨事之時但取外塗藥一擦立刻神威奮發勇往無前并能奈久極關益化醇之藥未足比其巧盡陰陽鼓盪之機倘難形其狀當此際難以從未生育之婦經此一度無不成孕百發百中靈驗非雙願世之無子者試服之即此丸求要藥深信其益矣

分售處　荷屬泗水三昌公司　暹羅觀音亭口中法藥房
荷屬吧城三昌公司　吉隆坡蓉廠街利華商店
埔羅北塞街會豐商店　庇能新街中法藥房

連外塗藥在價內每盒價銀二元半

甲寅年八月十七日

石叻庇能會豐商店

福至大藥行

固本補腎汁

此汁能壯腎培元能强腎固本能補先天後天之不足能使左腰右腎之靈活能復已散之元陽能生欲絕之真陰有病者能使之無病無子者能使之有子能使水火能相濟而挽色慾之相殘而振老年之痿敗誠普救衆生之妙藥也

腎元虧損　腎部勞傷　腎虛氣喘　腎冷精流
腎虧腿軟　腎弱腰疼　腎傷陽痿　腎寒液薄
腎燥精干　腎枯無子　腎家各病　悉爲主治

每瓶銀壹元五毫　每打銀拾五元

各埠各藥房均有代售

分售處　泗水三昌公司　吉隆坡利華商店
吧城三昌公司　埧羅埠會豐商店

福至大藥行

白濁消淋丸

此丸能消解白濁培益元氣無論新起久患依時服食兩日之內痛除腫退濁止淋消解惡毒而扶元神是誠二濁五淋之聖藥也

流出白濁　必有微毒　解毒除淋　神效極速
白濁既好　培補宜早　去毒生精　此丸至寶

每大瓶銀一元五毫
每小瓶銀八毫

石叻庇能會豐商店總代理

福建

駐上將遷移之續聞　△駐上將行營遷移一節已誌本報茲聞遷移地址係由解利民君向旅閩粵紳借用之船浦亦園中暫作行營聞該園坊屋極爲清雅業於本月九號實行遷移矣

鹽運使確已晉京　△福建鹽運使劉鴻壽確於十一月一日入都公事暨文總務科科長陳樹履代拆代行其北行之目的查係北京總鹽務處電召會商鹽務云

對於監獄改良之條陳　△前諫議監獄學堂畢業生黃濟以監獄號稱改良內容諸未完備聞已條陳數則稟請政府極力改良以重人道現經政府優許其有見地云

上游水警之難辦　△上游一帶盜藪如林時有搶奪木排之事水警設立後雖停厚于上而渺于下且每船警兵只有四名濟得甚事聞該署長劉德均以辦理未合與情木商及本地紳士將出而控告云

劉總長復南下矣　△頃得政界中確信云海軍總長劉冠雄君昨復奉命南下調查長江上下游及設防各海口要隘聞南方海軍自上年亂事後海軍總司令李君鼎新劉總長命分則編制各艦長正在呈報大總統辦表之際適歐洲戰事發生而常泊之軍艦及辦人等又經調動故先呈請將各艦長重行頒布命令一面親自南來面授機宜行旌聞已抵甯李司令業由申上坐舞鳳軍艦赴甯會合以便輔佐巡察矣

戈司令北上消息　△聞日前北京海陸軍統率辦事處電召警備隊戈總司令赴京據外間傳言該處另有要差用戈君并聞戈司令本月十號有電到京請假兩月未知確否

煙厠亦浩歎　△廈門函近日廈港某瀛戶於夜間失去油衣七件約值十餘圓家人無法追回只有徒呼荷荷聞其鄰有煙厠爲下流窮漢多出入其門家人無奈姑備煙厠東代爲一查詐致酹謝東笑而不言祇問酹金之多寡嗣瀛戶願以洋蚨兩餅爲壽翌日遂得將原物贖回該瀛戶謂此種油衣苟非轉售於同操是業者必無善價幸說項得速否則亦已運往列嶼各處售諸瀕海瀛人矣

洪公祠之闇熱　△廈門函云東門內洪公祠於舊歷九月初七日忽從鋪設一新聞蓋爲前洪軍門承安祭祀陰壽也是早祠中人頗形忙碌特懸製一紙船爇香拜禮在堂前焚化見者不知其何所取義大約似要送洪公駕之西歸之意然紙船焚化後午後召到某官音班日夜開演以娛神靈迨撤祭飲福列席半屬舊時標下員弁頗極其一時之興高采烈有謂洪公陰壽榮下故識難忘爲一開追悼紀念之會自足表其誠敬今則燒紙船靈音傷抑未免迷信而又奢靡矣

許巡按振興礦務　△天然物生產之最豐厚者莫過於礦惟中國不知開採致令利源外溢財政困難誠公可慨許巡按有鑒及此故對於採礦開礦事跡不極力贊揚聞昨有將管礦務公司代表人林鉎稱遵照礦業註冊條例第十八條開列各欵請予註冊並給照賦採壽寧縣徐山鉛礦等情核與條例相符即行由署註冊頒給通知并採礦執照暨飭即承領遵辦以期振興礦產云

飭組織財政調查委員會　△閩省財政調查員共計二十人現由上下游調查先後抵省報告經許巡按飭財政廳科長郭則壽等從速組織財政調查委員會凡關於調查事件先行分門別類編成報告書再爲分類討論或興或除或增或減必須逐項研究以資考鑑云

漳平人請免鹽糧不准　△漳平鄉民陳運生日前進省向財政廳稟請飭縣勘驗豁免鹽糧等情聞已批駁不准略謂此案據該縣知事具情經批示該仔坪荒園田地該農民春耕秋穫應完賦稅照舊完納等因該鄉民等所請之處殊難照准云

廣東

濟軍在禪之舉動　△聞濟軍新由省調來者相率至舊廠院前適有以炮向之攻擊者相傳此炮係與自墩頭因匪潰敗墩頭發炮拒之佯不敵匪之兒猛炮乃被奪匪即用以攻擊濟軍一途中又遇孖寶廠游擊隊伏於其側之隊兵誤以爲匪亦放槍擊之且言語不通無從呼應游擊隊無奈率隊退回有胆怯者竟藥其軍服狂奔至恩橋坊即被槍斃游擊隊排長招兩帶之士兵一名其時又遇墩頭地方有殷亮一排施放內有亂黨四五十人爲濟軍追逐故搶辟隆然　又濟軍由省運到大帮槍械停在埔頭着張槎鄉人扛拾聞營鄉人怕當義務相率將手上農具擲逃去濟軍忿甚乃發槍一排示威　新涌口有一尸橫陳據路人言佛山人因不服濟軍搜檢致被鎗斃鐵路之傍陳露屍尸六七具聞係由某祠擒獲槍斃亦蓋彩白布纏臂各佛山楓下游擊分隊被切濟軍赴收事後軍人在鉦鋕鍍爐搜獲司火人名阿建柴二之子名阿廳指爲匪窩數處商民及李才幹館被人搶掠一空

從化患盜　△從化知事自到任以來增加各項捐餉以作辦警察買槍枝之費迄今半年之久尚未見有辦警察買槍等不知是何緣故日近盜賊猖獗四野蹂躪初旬街口墟猖獗日來又劫船隻嚇黎知事弃或從化如此常伊恐人民有反對之情形故屢上稟大吏請兵保護地方其不能衞民而出此臨渴掘井之計誠可慨也

購緝匪人賞格之增加　△龍將軍因匪人竊伺按照中央賞格加多獎勵如緝獲匪人在千元賞格以上者本將軍加賞五百元在賞格五百元以上者加獎二百元緝獲軍械還贓品亦分別獎賞經通告各營知照

南雄警兵借端搜搶之風潮　△南雄縣城河邊街怡人號林義記凌益生及坊衆人等昨投訴商會新稱被警兵借端搜搶凌辱婦女懇乞開會維持現全鄉商民大動公憤連日特開大會將警請發字投備表決旋經議定實力對待必求照雪冤慘爲止聞衆簽成簽名投筒者已得七百餘家縣長陳德彬刻將此案判定牌示週知謂現據縣屬民婦張謝氏凌李氏新稱警兵藉端搜掠請予追辦鄉情並據各商店面禀同前等由到縣據此當經提集訊明張謝氏供子私吸鴉片并經起獲煙具証據確鑿谷有辯辭至所供警兵夏學初等搶去金銀器物一節提同質訊情詞各執業派委員馳至警兵住處詳加搜檢查與現開失單之物件全非想係護到煙土深恐獲咎藉以飾抵惟警兵劉國章等既獲煙土則有犯罪証據儘可報知區長偵詳乃計不出此竟便婦女檢衣查檢即無非避畢動亦屬不守警規自應分別等次酌予懲處劉國章與保華夏漢光雖無搜掠實據而違背查煙規則均應一併斥革夏學初陳美芳劉德高朱德忠劉福標既知檢查事竣乃不知會証人搜檢致人疑寶辦事疎忽應各記大過二次正飭區遵辦間隨據區長林梅詳請查辦繳來除批示外合行佈告云云自佈告後風潮尚未寢息現如何結果殊難逆料云現電巡按使總商會云南雄城區長林梅縱警騷擾林益生怡人號凌義記各被藉端搜搶受贓有據凌辱婦女風爭街鄰幾釀大故合城譁憤乞委查澈究稟續詳南雄縣全體叩徵

軍隊庇賭　△鶴山古勞墟等處私賭最多日前駐軍某營隊長溫某駐劄該處時各私賭尤爲猖獗因溫某爲鶴山人與賭徒易於接洽也後溫某調往陽江剿匪由陸軍營長郎承寬隊長洪某及排長吳某撥駐古勞私賭即稍歛跡後溫某留有綫勇李明等三人在洪某處當差聞即由該綫勇代賭徒在洪某處斡旋私賭如番攤白鴿崇乂大張旗鼓惟吳排長不肯受賄規各賭因之時開時閉現聞溫某已升剛營長運動調回古勞駐劄該處商民恐賭匪復如前猖獗因紛紛稟留承寬聞香港紳商電稟鶴山知事嚴行禁賭云

掃　標

一粒星　三粒星　五粒星

一若好飲之人即須購用此等萬國池酒因其味既佳美價復相宜

二若平常人家則購飲此酒甚爲適用因酒味既醇價復不貴蓋此乃最相宜之品也

三如係富人則必再最上等之各力萬國池酒故莫如購此莊之酒飲之

牙直里有限公司謹啟

英一千九百十四年七月廿九號

甸蘭乃英國所製之白蜜酒天下銷行甚暢　諸君有尚未經試飲者祈早購之方知此酒之妙他人不能有此英國美酒復有此等廉價買者倘能試飲一次以後即常欲用之矣

英一千九百十四年七月廿九號

牙直里有限公司謹啓

極品鮮牛乳發售廣告

雪巢標生牛乳爲各國醫院已用之數年因爲管理人員已經驗明此標乃最上等純淨可信　伏望諸君總然價廉勿購下等之物　諸君倘未試用此標牛乳時　以爲亦與他標無異倘曾一試一飲便知此標牛乳實居他種之上望諸君試用不攙標貨而正式樹瀬之牛乳及生牛乳此標牛乳在檳榔山尾叻哂直里公司檳榔吉隆坡怡保公司麻六甲爭心等威有限公司發售此佈

大英一千九百一十二年三月十四號

專權販售人耶嚏華及子有限公司謹啟

現仍安靖惟中曾時間炮聲其步隊則并未來攻並俄尼一境亦無甚緊要事發生惟華爾之東則聲以有戰爭而已

法領事電

法國駐叻領事接廿七號法電音昨日各戰綫內來攻之軍力已大遭法軍兩次在力士模灘南方烏施河橋之處將來攻之德軍擊敗今敵軍又欲再攻服境全亞俄尼一地則兩軍互有勝負惟我軍已進有廿五英打之間〇來電又云俄軍現攻奧士砦割及華池等處致令德軍異常困難)廿五號來電云俄軍在戰綫內已將奧軍二隊執獲〇嗣又接續電云巴黎官場通佈法財政部長已定於十二月七號起重開巴黎之貿易市場惟須現款交易不能賒欠

京・省

大總統特頒剿匪令　●大總統昨特頒發剿匪電令一件於各省閫係官或各將軍嚴行剿辦土匪一事探其內容係因近聞如湘鄂黔等省先後土匪起事到處搶刼竟敢與軍官開仗察其舉動似非純係土匪行爲雖已電飭各該省嚴行痛剿然外患日亟國步艱危各省辦理中立之際豈堪再經匪亂陷國家於危亡如無匪患省分亦應嚴行防範至已經發現匪患省分當嚴行剿辦限期肅清務絕根株云云

贛江最近之風雲

南昌督備司令部偵探前在射步亭十三號門牌妓女小蓮子家拿獲黨人胡憤悲孫兆麟彭振雲裘雲階衛星圖等數名現經軍法處訊明胡憤悲天津人孫兆麟湖口人兩名確係擔任僞職來贛組織鐵血俠義團以爲謀亂機關於十月十八日綁赴南營坊校場地方按名槍斃死將布告錄左

●江西軍法處長趙布告照得案據南昌督備司令部偵獲亂黨胡憤悲孫兆麟等一案該犯胡憤悲等圖謀內亂創立鐵血俠義團擔任江西僞司令遵跡昭著訊供不諱證據確鑿詳奉將軍飭知奉大總統命令將該犯胡憤悲孫兆麟二名即行槍斃以昭炯戒云

●李烈鈞黨羽劉平於去年贛亂時開辦㨿革日報嗣經中央兵隊入城嚴緝未獲現據探報劉遠在退濱委託乃父劉季良乃叔劉明植且在贛製造炸彈力圖擾亂當經戒巡按使飭令督備隊統帶張宗良選派兵探馳往樅前地方查探即於十七號夜間在劉大兩劉天煙劉金生等家中草堆深處控出藍色洋鐵盒一只內貯大號炸彈十枚又客星炸彈七枚鐵山照片一紙通亂信札兩件惟劉季良等緝捕未獲比將劉天兩等三名一併解省經戒巡按使發交南昌縣知事吳兗勸審訊數次供不知情　未完

本坡

霹靂地陷　◉昨接霹靂來函云廿七日上霹靂忽然地陷瓜闌千至吉列之間交通全爲之遮斷如吉列地方近來連日大雨附近河川悉起洪水一帶田原化爲澤海至廿七日遂有地陷之事自瓜闌千至太平十餘英里之間山崩地陷之聲與雷雨之聲相和其慘狀達於極點損害之額容後續報

制軍返叻　◉本坡發制府前者曾往四州府以應辦邦議會務茲制軍於昨日已由吉隆回叻發議會業經畢議故特言返叻中也

見義勇爲　◉近日減租之聲浪喧騰本坡慈善家慨然減租亦屢有所聞不謂長泰街洪桂昌膏丹丸散店亦將其所置之附隣兩店慨然減去十巴仙可謂見義勇爲矣

觀威利申大獸戲誌略　◉威利申大班獸戲由爪亞到叻在瑣州會館前之草埔開演拜六晚記者偕友往觀則見該班之名優技藝極其精純良馬及各種野獸均能指揮如意觀者無不讚賞有與者不可不一觀也

愼重人命　◉醫道無論中西俱皆精微奧妙非於此道研究有素者不敢出而問世故凡能精於中西醫道者必愈加謹愼蓋以人之性命操於其手也日前有粵婦某氏懷孕數月將屆臨盆特往廣惠肇方便留醫院產務分娩惟距分娩之期尙早且身有微恙故先在僑安室居住俾得延醫調治初請在院之華醫容某診視脈藥數帖後症轉增劇乃改請西醫何君兆芹視之曰此症係于死胎中且經多日其勢甚危未敢輕於振治再請羅氏藥房西醫張君振患至張君視之所見與何君同亦以事關人命再請日本某醫生夫婦二人與竹渕醫院著名產科之大醫生至其論與何張二君無異該大醫生仍不敢輕於奏技因與何張二君相商間尙有華人精於西醫否二君以神州藥房陳君樹楠對遂召陳君至院共同參酌乃始開其陰戶探視則口其交骨祇開一便僅能探出胎嬰少許及零碎之腦骨而已該婦之所以交骨祗開一便者因其少時跌跛一足故交骨爲之窒礙不得全開也大醫生因言余臨產症數十年無論遊產橫生俱能振治從未見有如斯之異者此爲天數夫復何言乃向產婦覩解再四狀息而歸由此觀之西醫等之愼重人命可以概見矣

色胆如天　◉粵之三水人某甲數年前由華海來叻稅居于松柏街某木店樓上生有一子年方四歲其妻常挑街邊之水喉水以供該店工人之用藉抵住房租狀所謂一舉兩便也甫節月中旬甲因失業且染微恙遂附輪退里調治留下妻兒暫在該店居住孰意店中有某乙者慫徙子之流人面獸心涎婦之姿首與佳且欺婦夫不在戲謔百端婦不爲動亦未嘗詰責乙疑婦有心于己遂施祿山之爪捫婦胸際婦急用手格開不致爲其所傷婦于此時且羞且惱憤火中燒大聲詬罵直斥乙之非禮妄想大有誓不干休之勢後得同居人出作和事老乃始寢息惟乙包藏淫心務冀遂其願欲復于昨拜五晚夜深人靜之際施其倫香伎倆越房而入欲行強逼手段爲婦所覺婦本貞潔自持有若冰霜懍然難犯覩乙若此登時疾聲呼救同居爲之驚醒欲鳴差將乙拘往捕房乙自睇其過且向婦及各人哀求饒宥衆責之曰汝屢次如此怙惡不悛何可恕也乙知衆怒難平自誓此後決不再犯爲之流下數行苦口求免衆以其圖姦未成姑且恕之婦見乙立心不軌恐久寓于此終爲所汚拜六日即搬徙他處以避之噫乙可謂色胆如天廉耻盡喪矣

卜者被拘　◉海山街口二馬路每晚恆有十餘粵人在此設卜藉謀生活昨晚有卜者粵人某甲當口講指畫與高彩烈之時忽被警差拘往捕房去意者謂其跡近棍騙而拘之歟

捐冊照登　◉英儲救濟捐第十四次捐款開列　六續

士辣先生(全數撥歸英京)五十元　顓鑫勿先生二十五元　楊長瑞(全數撥歸英京)一十元　尖巫耶傘先生　全數撥歸英京)五元　鄺常士先生(全數撥歸英京)五元　羅得離昆士先生(全數撥歸英京)　五元林鏡明先生(全數撥歸英京　五元　曾豐源先生(全數撥歸英京)五元　楊德基先生(全數撥歸英京)六元　陳明隆先生(全數撥歸英京　五元　岑思年先生(全數撥歸英京)三元　禮先生(全數撥歸英京)五元　陳參先生　全數撥歸英京　二十五元　陳參先生(全數撥充本坡救濟之用)一十元　減文先生(全數撥歸英京)五十元　時申先生(全數撥歸英京)二十元　湯離先生　全數撥歸英京)一十元　李萬順先生(全數撥歸英京　五元　華勞治先生　全數撥歸英京)五元　巫鏡先生(全數撥歸英京　五元　伊廉先生(全數撥歸英京二元五角　巴爾南先生(全數撥歸英京　二元五角　陳豐吉先生(全數撥歸英京)二元　蔡木源先生(全數撥歸英京)一元　林綱賓先生(全數撥歸英京)一元　李萬泉先生(全數撥歸英京)二元　古明發先生(全數撥歸英京)二元　基士嗎士海島處元士先生　全數撥充本坡救濟之用)三十五元　基士嗎士海島處蓮元士先生　全數撥充本坡救濟之用)二十五元　基士嗎士海島處參利勞先生(全數撥充本坡救濟之用二十五元　士基嗎士海島處晴安先生　全數撥歸英京)二十五元　謝英華先生二十五元　侯順金先生五元　隱名氏五元　以上十四次共捐銀二十一萬一千九百九十一員一角八占　完

承頂聲明　○啟者小坡后馬車路勿劳利亮實得力門牌三百四十九號新瑞興號酒牌什貨生理原係是林新記開設今因志欲別圖願將酒牌店底家器全盤生理頂與鄭嚴記卓龍海二人承受改號榮瑞興從此生理盈虧係是承頂人造化與林新記無干倘新瑞興林新記日前有與坡中各貿易來往賑項揭滙保認等事限一禮拜內向經手理會清楚逾期自悞與承頂人無涉此佈

甲寅年十月十四日　承頂人　鄭嚴記　卓龍海　仝啟　卌

Fillis Great Circus of Varieties.

非里士大班馬戲開演

啟者本非里士大班馬戲不日即能抵叻定于利心末月五號拜六即華十月十九日在牛車水捕搿對面草埔暫演數天即將他往班中有名份數十人均精藝術并有良馬二十匹及猴狗暨他種異獸等甚多本班內有一部分之戲士係由美洲聘到皆著名之士所演戲劇與衆不同又有一部分人最爲怪異其人矮短異常與平常人迥別且皆能荷重物又能跳舞歌唱及爲小丑等其人雖年及壯而身度不過三英尺或二英尺餘至二英尺其尤矮者則僅一英尺餘至其年歲則由十六歲至三十歲之間此等矮人可謂得未曾有　諸君有好奇之癖者幸勿交臂失之至於開演時刻及入觀價目仍照舊時每値禮拜三禮拜六兩日并演日戲以便童子來觀併此預告

大英一千九百一十四年十一月廿七號

非里士大班馬戲主人謹啟

拜耳大藥廠

商標　梯留昨膠囊　註冊

此爲治各種尿管病之良藥服之小便痛苦即除濁尿即變清發炎及白濁立即能止

每瓶附有詳細服法仿單

各大藥房均有發售

英一千九百一十四年十一月廿五號

廣益銀行收盤事務所搬遷廣告　○啟者茲廣益銀行收盤事務所定於怒民末月三十號即舊歷本月十四日由吉甯實得力門牌廿六號該行舊址遷往希實得力門牌四十九號即中華商務總會內所有一切事務均改在新遷所中辦理　諸君有事往來者請向新遷所內接洽可也特此佈告

英一千九百一十四年怒民末月廿八號

代理廣益銀行收盤人勞堅打啟　卌

聘用司理

啟者本銀行欲聘用司理一名如有欲承斯乏者祈將平日所任事務函達本行倘欲知其內中詳細者請到本行面詢庶務員此佈

英一千九百一十四年怒民末月廿六號

華商銀行庶務員蕭保齡謹啟

承受聲明　○啟者小坡芒龜拉門牌一百二十二號暨四新德發號小酒牌生理原係是江福來母子向余承頂開創今因資本缺乏愿將新德發號小酒牌生理及店底家器概退回與余吳仙桃承受已于本月初十日交易清楚改號德振和號日後生理盈虧係吳仙桃造化與江福來母子無干其前新德發號若有與坡中諸貿號來往賑項及揭借擔保等事限以一禮拜內向江福來母子理會如逾期不來係是自誤與受司人吳仙桃無涉此佈

甲寅年十月十一日　承受人德振和吳仙桃謹啟　卌

退受聲明　○啟者今有牛車水戲園街門牌三十二號廣京字號原日乃係陸劍陸碧馬南黎儀樑甲合創廣京綢衣生意拾有餘年今馬南陸劍志圖別業當面輯算清楚馬南名下之股份情愿頂與馬承邦承受又陸劍名下之股份情愿頂與陸碧承受並前廣京號圖章有取用各貨項揭借一切莊錯可到本號理明限期一禮拜內本月十六日交易如逾自悞由是日起用新蓋廣京合記圖章爲記日後有揭借担保等項須要馬承邦陸碧兩人花押方能有效特此聲明以免後論

民國甲寅年陰曆十月十一日

退股人　陸劍　馬南
承股人　陸碧　馬承邦　仝啟　卌

生理聲明　○啟者牛車水碩莪實得力門牌廿八號華生源記酒路生理今因此號生理經已收盤歸還福華生自行經營倘華生源記日前有與坡中各貿號來往賑項未清等事限一禮拜內向舊人經手理會逾期自悞與福華生無涉特此聲明免滋後論

甲寅年十月初十日　福華生謹啟　卌

勸賑魯荒廣告

敬啟者前接我國紅十字會會長沈仲禮君電稱山東亂事飢民遍野乞爲賑濟週傳演災區等語昨經本會大會提議多數贊成議由到會各員先行酌量倡捐然後登報勸募並派本會收賑員蘇承安君帶領捐冊親詣各號募捐或由各慈善家自行到會報捐均從各便議決後業經出席諸君在會簽捐已逾千元之數茲特登報奉告凡我熱心慈善家務祈各發婆心廣推善量解囊捐助昔濟同胞千金固屬仁施一錢亦關功德衆沙成塔集腋成裘想諸君樂善爲懷定必襄爲善舉也備荷熱誠惠助或俟勸捐員親詣勸募或自行到會報捐均聽台便專此佈告諸希　鼎力維持爲荷特此通告即祈　公鑒

中華民國三年十一月廿八號

新嘉坡中華商務總會公佈　卌